

## Referenten

- ▶ Prof. Dr. med. Martin Dichgans  
Neurologische Universitätsklinik München
- ▶ Dr. med. Tim Jürgens  
Neurologische Universitätsklinik Hamburg
- ▶ Prof. Dr. med. Christof Klöttsch  
Kliniken Schmieder Allensbach
- ▶ Prof. Dr. med. Albert C. Ludolph  
Neurologisches Universitätsklinikum Ulm
- ▶ Dr. med. Til Menge  
Neurologische Universitätsklinik Düsseldorf
- ▶ Dr. med. Roger Schmidt  
Kliniken Schmieder Konstanz
- ▶ Prof. Dr. med. Andreas Schulze-Bonhage  
Epilepsiezentrum Universitätsklinik Freiburg
- ▶ Prof. Dr. med. Gregor K. Wenning  
Universitätsklinik für Neurologie, Innsbruck

## KLINIKEN SCHMIEDER

Neurologisches Fach- und  
Rehabilitationskrankenhaus



### ▶ Anfahrt

Allensbach liegt am nordwestlichen Ufer des Untersees, zehn Kilometer westlich von Konstanz. Von Norden fahren Sie auf der A 81 bis zum Autobahnkreuz Hegau. Dort fahren Sie weiter in Richtung Konstanz auf der B 33. Kurz nach Ende der Ausbaustrecke erreichen Sie die Abfahrt Allensbach Mitte/Industriegebiet, wo Sie abfahren und daraufhin der Ausschilderung Kliniken Schmieder folgen.



### ▶ Kontakt | Anmeldung:

Zum Tafelholz 8, 78476 Allensbach  
Sekretariat der Ärztlichen Leitung  
Frau Jutta Koeffel  
Tel.: 07533-808-1376, Fax: 07533-808-1332  
E-Mail: [j.koebbel@kliniken-schmieder.de](mailto:j.koebbel@kliniken-schmieder.de)

### ▶ Wir bedanken uns herzlich bei den Sponsoren:

- » Bayer HealthCare
- » BiogenIdec, Boehringer Ingelheim, Medtronic, Merck-Serono, Novartis, TEVA, UCB
- » Abbott, Baxter, Eisai, GlaxoSmithKline, Orion-Pharma

## Einladung

Kliniken Schmieder Allensbach  
Samstag, 31. März 2012, 9–16.30 Uhr

## Update Neurologie 2012

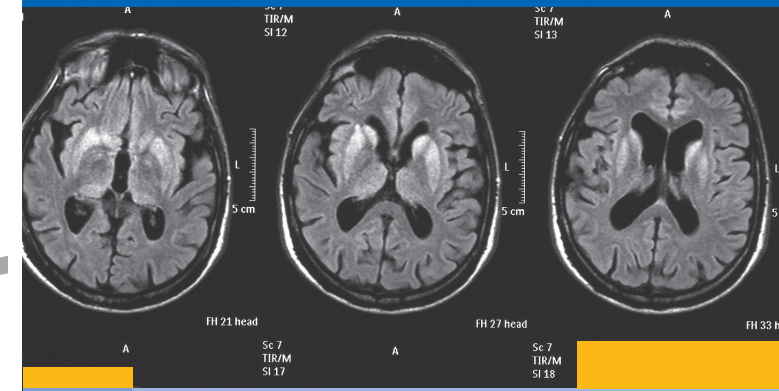

Für die Veranstaltung sind acht Fortbildungspunkte der Landesärztekammer Baden-Württemberg beantragt.

## Einladung

Sehr geehrte Damen und Herren,  
liebe Kolleginnen und Kollegen,

ich möchte Sie auch in diesem Jahr wieder zu unserer ganztägigen Fortbildungsveranstaltung mit dem Titel „Update Neurologie“ in die Kliniken Schmieder nach Allensbach einladen.

Die Veranstaltung richtet sich nicht nur an Neurologen, sondern auch an alle anderen Kollegen, die regelmäßig in die Behandlung neurologischer Erkrankungen eingebunden sind. Bei der inzwischen 10. Veranstaltung dieser Art ist es uns wieder gelungen, namhafte Redner zu gewinnen, die mit ihren verschiedenen Vortragsthemen einen weiten Bogen über das Neurologische Fachgebiet spannen. Wie Sie dem Programm entnehmen können, haben wir versucht dabei durchaus kontrovers diskutierte Themen mit zu berücksichtigen. Darüber hinaus haben wir eine Reihe von Fallvorstellungen aus meinen beiden Abteilungen in Allensbach und Singen in das Programm aufgenommen.

Das Ziel der Veranstaltung ist, in komprimierter Form aktuelles Wissen zu vermitteln und gleichzeitig Raum für Diskussionen zu bieten.

Über Ihre Teilnahme würde ich mich sehr freuen.

Mit freundlichen kollegialen Grüßen

Prof. Dr. med. Christof Klötzsch

Ärztlicher Leiter Akutneurologie  
Kliniken Schmieder Allensbach

Chefarzt der Neurologischen Abteilung  
Hegau-Bodensee-Klinikum Singen

## Update Neurologie 2012

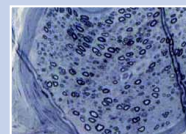

Kliniken Schmieder Allensbach  
Samstag, 31. März 2012 | 9 bis 16.30 Uhr

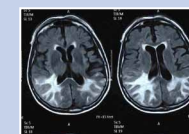
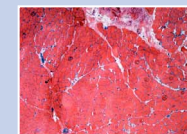
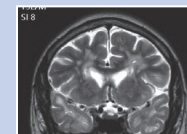

## Programm

9 Uhr

### Begrüßung

Prof. Dr. med. Christof Klötzsch  
Kliniken Schmieder Allensbach

9.05-9.40 Uhr Vortrag

### Phänotypen der ALS – Therapeutische Implikationen

Prof. Dr. med. Albert C. Ludolph  
Neurologisches Universitätsklinikum Ulm

9.40-10.15 Uhr Vortrag

### Seltene Kopfschmerz-Syndrome

Dr. med. Tim Jürgens  
Neurologische Universitätsklinik Hamburg

10.15-10.30 Uhr Fallstudien

### Fallvorstellung I.

Mitarbeiter der Klinik

10.30-10.45 Uhr Pause

### Kaffeepause

10.45-11.20 Uhr Vortrag

### Autonome Störungen bei Parkinson-Syndromen

Prof. Dr. med. Gregor K. Wenning  
Universitätsklinik für Neurologie, Innsbruck

11.20-11.55 Uhr Vortrag

### Neue symptomatische Therapieansätze in der Behandlung der Multiplen Sklerose

Dr. med. Til Menge  
Neurologische Universitätsklinik Düsseldorf

11.55-12.10 Uhr Fallstudien

### Fallvorstellung II.

Mitarbeiter der Klinik

12.10-13.10 Uhr Pause

### Mittagspause

13.10-13.45 Uhr Vortrag

### Pseudoneurologische Störungen

Dr. med. Roger Schmidt  
Kliniken Schmieder Konstanz

13.45-14.20 Uhr Vortrag

### Kryptogener Schlaganfall und Vorhofflimmern

Prof. Dr. med. Martin Dichgans  
Neurologische Universitätsklinik München

14.20-14.35 Uhr Fallstudien

### Fallvorstellung III.

Mitarbeiter der Klinik

14.35-14.50 Uhr Pause

### Kaffeepause

14.50-15.05 Uhr Fallstudien

### Fallvorstellung IV.

Mitarbeiter der Klinik

15.05-15.40 Uhr Vortrag

### Differentialätiologie der cerebralen Mikroangiopathie

Prof. Dr. med. Christof Klötzsch  
Kliniken Schmieder Allensbach

15.40-16.15 Uhr Vortrag

### Behandlungsperspektiven bei pharmakoresistenten Epilepsiepatienten

Prof. Dr. med. Andreas Schulze-Bonhage  
Epilepsiezentrum Universitätsklinik Freiburg

16.15-16.30 Uhr

Abschlussdiskussion/Schlusswort: Prof. Dr. Christof Klötzsch

