

## Referenten

- ▶ **Prof. Dr. Gabriel Curio**  
Charité – Universitätsmedizin Berlin
- ▶ **Priv.-Doz. Dr. Athena Demertzi**  
Coma Science Group, Universität Lüttich
- ▶ **Prof. Dr. Christian Dettmers**  
Kliniken Schmieder Konstanz
- ▶ **Dr. Karin Diserens**  
Universitätsklinik Lausanne
- ▶ **Dr. Michael Kaps**  
Kliniken Schmieder Allensbach
- ▶ **Prof. Dr. Joachim Liepert**  
Kliniken Schmieder Allensbach
- ▶ **Priv.-Doz. Dr. Mathias Mäurer**  
Caritas Krankenhaus, Bad Mergentheim
- ▶ **Dr. Gerhard Rothacher**  
Kliniken Schmieder Gailingen
- ▶ **Dr. Roger Schmidt**  
Kliniken Schmieder Konstanz/Gailingen
- ▶ **Rolf Schüllli**  
Spitalrat des Universitätsspitals Zürich
- ▶ **Dr. Inga Steppacher**  
Universität Konstanz

# KLINIKEN SCHMIEDER

Neurologisches Fach- und  
Rehabilitationskrankenhaus



## ▶ Anfahrt

Allensbach liegt am nordwestlichen Ufer des Untersees, zehn Kilometer westlich von Konstanz. Von Norden fahren Sie auf der A 81 bis zum Autobahnkreuz Hegau. Dort fahren Sie weiter in Richtung Konstanz auf der B 33. Kurz nach Ende der Ausbaustrecke erreichen Sie die Abfahrt Allensbach Mitte/Industriegebiet, wo Sie abfahren und daraufhin der Ausschilderung Kliniken Schmieder folgen.



## ▶ Kontakt | Anmeldung:

Zum Tafelholz 8, 78476 Allensbach  
Sekretariat der Ärztlichen Leitung  
Frau Birgit Dymarz  
Tel.: 07533-808-1236, Fax: 07533-808-1441  
E-Mail: [b.dymarz@kliniken-schmieder.de](mailto:b.dymarz@kliniken-schmieder.de)

- ▶ Wir bedanken uns herzlich bei den Sponsoren:  
Boehringer Ingelheim, Eisai, Merck-Serono, Merz Pharma,  
Novartis, Reck Motomed, UCB

## Einladung

Kliniken Schmieder Allensbach  
Samstag, 9. Juli 2011, 9–16.30 Uhr

## Update Neuro-Reha 2011

Schwerpunkt „Frührehabilitation“



## Einladung

Sehr geehrte Damen und Herren,  
liebe Kolleginnen und Kollegen,

wir möchten Sie auch in diesem Jahr wieder zu unserer ganztägigen Fortbildungsveranstaltung „Update Neuro-Reha“ einladen.

Die Veranstaltung richtet sich nicht nur an Neurologen, sondern auch an alle anderen Kollegen, die regelmäßig in die Behandlung neurologischer Erkrankungen eingebunden sind. Bei der inzwischen 4. Veranstaltung dieser Art ist es uns wieder gelungen, namhafte Redner zu gewinnen, die mit ihren verschiedenen Vortragsthemen einen weiten Bogen über das neurologische Fachgebiet spannen. Wie Sie dem Programm entnehmen können, haben wir in diesem Jahr den Schwerpunkt auf die „Frührehabilitation“ gelegt. Vor 20 Jahren, am 1. Juli 1991 eröffneten die Kliniken Schmieder in Anwesenheit der Sozialministerin Baden-Württembergs Barbara Schäfer in Allensbach die Abteilung „Neurologische Frührehabilitation Phase B“. Es war die erste ihrer Art landesweit. Schnell wurde sie zu einem Modell, das Schule machte. Damals besaß die Abteilung 15 Phase-B-Betten, heute betreiben die Kliniken an ihren sechs Standorten insgesamt 120 Phase-B-Betten und besitzen damit einen Marktanteil von nahezu 40 Prozent in Baden-Württemberg.

Über Ihre Teilnahme würden wir uns sehr freuen.

Mit freundlichen kollegialen Grüßen



Prof. Dr. med. Joachim Liepert

Ärztlicher Leiter Neurorehabilitation  
Kliniken Schmieder Allensbach



Prof. Dr. Christian Dettmers

Ärztlicher Leiter Neurorehabilitation  
Kliniken Schmieder Konstanz

Update

# Neuro-Reha 2011

Schwerpunkt  
„Frührehabilitation“



← In der Frührehabilitation arbeiten viele verschiedene Berufsgruppen mit hoher Intensität am Patienten.

Wärmebildaufnahme →

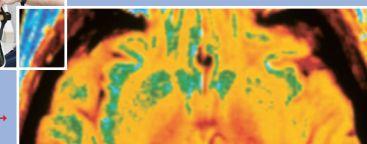

## Programm

9 Uhr	Begrüßung
	<b>Begrüßung</b> Prof. Dr. Joachim Liepert Kliniken Schmieder Allensbach
9.00-9.15 Uhr	Vortrag
	<b>Entwicklung der Frührehabilitation in Baden-Württemberg</b> Rolf Schüllli Spitalrat des Universitätsspitals Zürich
9.15-10.00 Uhr	Vortrag
	<b>Functional imaging in vegetative state</b> Priv.-Doz. Dr. Athena Demertzi Coma Science Group, Universität Lüttich
10.00-10.25 Uhr	Vortrag
	<b>Schweres Schädel-Hirn-Trauma in der Frührehabilitation</b> Dr. Michael Kaps Kliniken Schmieder Allensbach
10.25-10.45 Uhr	Fallstudien
	<b>Fallvorstellung Frührehabilitation I.</b> Mitarbeiter der Klinik
10.45-11.00 Uhr	Pause
	Kaffeepause
11.00-11.25 Uhr	Vortrag
	<b>Ereigniskorrelierte Potentiale in der Frührehabilitation</b> Dr. Inga Steppacher Universität Konstanz
11.25-12.10 Uhr	Vortrag
	<b>Computer-Brain-Interfaces in der Rehabilitation</b> Prof. Dr. Gabriel Curio Charité – Universitätsmedizin Berlin
12.10-12.30 Uhr	Fallstudien
	<b>Fallvorstellung Frührehabilitation II.</b> Mitarbeiter der Klinik

12.30-13.10 Uhr	Vortrag
	<b>Funktionelle Therapie in der Früh-Rehabilitation</b> Dr. Karin Diserens Universitätsklinik Lausanne
13.10-14.05 Uhr	Pause
	Mittagessen/Pause
14.05-14.30 Uhr	Vortrag
	<b>Leichtes und mittelschweres Schädelhirntrauma – Die Rolle der diffusen axonalen Hirnschädigung</b> Dr. Gerhard Rothacher Kliniken Schmieder Gailingen
14.30-15.10 Uhr	Vortrag
	<b>Sport und Nachsorge bei Multipler Sklerose</b> Priv.-Doz. Dr. Mathias Mäurer Caritas Krankenhaus, Bad Mergentheim
15.10-15.35 Uhr	Vortrag
	<b>Prognose-Parameter und Reorganisation nach Schlaganfall</b> Prof. Dr. Joachim Liepert Kliniken Schmieder Allensbach
15.35-16.00 Uhr	Vortrag
	<b>Motorische Rehabilitation mittels Bewegungsbeobachten und Bewegungsvorstellen</b> Prof. Dr. Christian Dettmers Kliniken Schmieder Konstanz
16.00-16.25 Uhr	Vortrag
	<b>Psychopathologie somatoformer Störungen</b> Dr. Roger Schmidt Kliniken Schmieder Konstanz/Gailingen
ab 16.25 Uhr	Schlusswort
	<b>Schlusswort</b> Prof. Dr. Christian Dettmers

