

Referenten

- ▶ **Prof. Dr. Andres Ceballos-Baumann**
Neurologische Abteilung, Schön-Klinik, München-Schwabing
- ▶ **Priv.-Doz. Dr. Doreen Huppert**
Neurologisches Universitätsklinikum München (LMU)
- ▶ **Prof. Dr. Christof Klötzsch**
Kliniken Schmieder Allensbach, Hegau-Bodensee-Klinikum Singen
- ▶ **Dr. Michael Malter**
Neurologisches Universitätsklinikum Köln
- ▶ **Prof. Dr. Waltraud Pfeilschifter**
Neurologisches Universitätsklinikum Frankfurt
- ▶ **Prof. Dr. Andreas Straube**
Neurologisches Universitätsklinikum München (LMU)
- ▶ **Dr. Sandra Thiel**
Neurologisches Universitätsklinikum St. Josef, Bochum
- ▶ **Prof. Dr. Matthias Vorgerd**
Neurologisches Universitätsklinikum Bergmannsheil, Bochum

Fallvorstellungen

- ▶ **Mirko Friedrich, Prof. Dr. Christof Klötzsch**
Akutneurologie, Kliniken Schmieder Allensbach
- ▶ **Dr. Sandra Klötzsch, Dr. Hajnalka Rapolthy**
Neurologische Klinik, Hegau-Bodensee-Klinikum Singen

Anfahrt

Allensbach liegt am nordwestlichen Ufer des Untersees, zehn Kilometer westlich von Konstanz. Von Norden fahren Sie auf der A 81 bis zum Autobahnkreuz Hegau. Dort fahren Sie weiter in Richtung Konstanz auf der B 33. Kurz nach Ende der Ausbaustrecke erreichen Sie die Abfahrt Allensbach Mitte/Industriegebiet, wo Sie abfahren und daraufhin der Ausschilderung Kliniken Schmieder folgen.

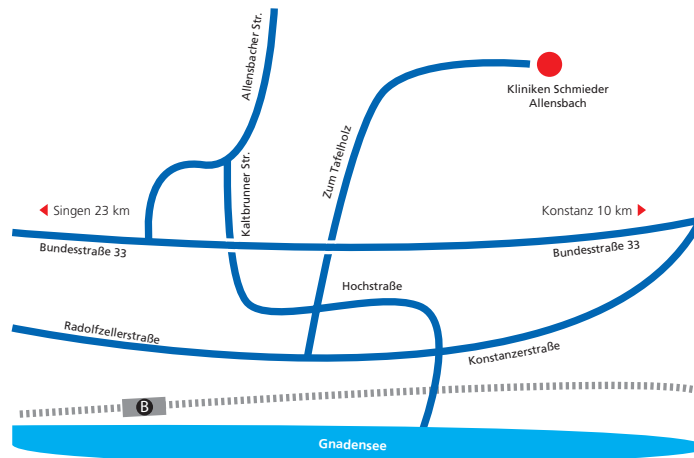

Kontakt | Anmeldung

Zum Tafelholz 8, 78476 Allensbach
Sekretariat der Neurologischen Akutabteilung
Frau Hansen
Tel.: 07533-808-1376, Fax: 07533-808-1332
E-Mail: c.kloetzsch@kliniken-schmieder.de

Einladung

Samstag, 1. April 2017, 9 bis 16.30 Uhr
Kliniken Schmieder Allensbach

Update Neurologie

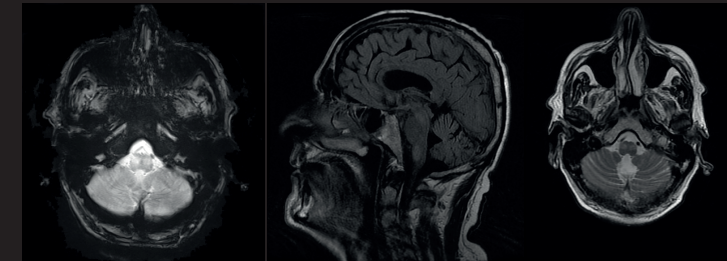

Für die Veranstaltung sind acht Fortbildungspunkte der Landesärztekammer Baden-Württemberg beantragt.

Einladung

Sehr geehrte Damen und Herren,
liebe Kolleginnen und Kollegen,

ich möchte Sie auch in diesem Jahr wieder zu unserer ganztägigen Fortbildungsveranstaltung mit dem Titel „Update Neurologie“ in die Kliniken Schmieder nach Allensbach einladen.

Die Veranstaltung richtet sich nicht nur an Neurologen, sondern auch an alle anderen Kollegen, die regelmäßig in die Behandlung neurologischer Erkrankungen eingebunden sind. Bei der inzwischen 15. Veranstaltung dieser Art ist es uns wieder gelungen, namhafte Redner zu gewinnen, die mit ihren Vorträgen zu den Themen wie **Schlaganfall, Parkinson, Multiple-Sklerose, Epilepsie, Kopfschmerzen u.a.** einen weiten Bogen über das neurologische Fachgebiet spannen. Darüber hinaus haben wir eine Reihe von Fallvorstellungen aus meinen beiden Abteilungen in Allensbach und Singen in das Programm aufgenommen, die die Teilnehmer aktiv mit einbinden sollen.

Das Ziel der Veranstaltung ist, in komprimierter Form aktuelles Wissen zu vermitteln und gleichzeitig Raum für Diskussionen zu bieten.

Über Ihre Teilnahme würde ich mich sehr freuen.

Mit freundlichen kollegialen Grüßen



Prof. Dr. med. Christof Klöttsch

Ärztlicher Leiter Akutneurologie, Kliniken Schmieder Allensbach
Chefarzt der Neurologischen Abteilung, Hegau-Bodensee-Klinikum Singen

Update Neurologie 2017

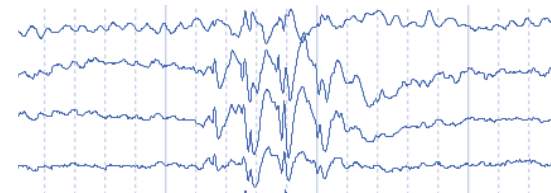

Programm

Kliniken Schmieder Allensbach | 1. April 2017 | 9 bis 16.30 Uhr

9.00 Uhr

Begrüßung und Einführung

Prof. Dr. Christof Klöttsch

9.05-9.40 Uhr

Orale Antikoagulation nach Schlaganfall. Wann und womit beginnen?

Prof. Dr. Waldtraud Pfeilschifter

Neurologisches Universitätsklinikum Frankfurt

9.40-10.15 Uhr

Wie hoch ist das Risiko eines Rezidivanfalls nach erstem unprovoked Anfall und was spricht für eine Epilepsie?

Dr. Michael Malter

Neurologisches Universitätsklinikum Köln

10.15-10.30 Uhr

Fallvorstellung I: Mitarbeiter der Kliniken Schmieder

10.30-10.45 Uhr Kaffeepause

10.45-11.20 Uhr

Multiple Sklerose: Besonderheiten der Arzneimitteltherapie in Schwangerschaft und Stillzeit

Dr. Sandra Thiel

Neurologisches Universitätsklinikum St. Josef, Bochum

11.20-11.55 Uhr

Zeit zur Prävention von Kopfschmerzen

Prof. Dr. Andreas Straube

Neurologisches Universitätsklinikum München (LMU)

11.55-12.30 Uhr

Fallvorstellungen zur Differentialdiagnose und Therapie bei Parkinson-Syndromen

Prof. Dr. Andres Ceballos-Baumann

Neurologische Abteilung, Schön-Klinik, München-Schwabing

12.30-13.30 Uhr Mittagspause

13.30-13.45 Uhr

Fallvorstellung II: Mitarbeiter der Kliniken Schmieder

13.45-14.20 Uhr

Blickdiagnose von Myopathien

Prof. Dr. Matthias Vorgerd

Neurologisches Universitätsklinikum Bergmannsheil, Bochum

14.20-14.35 Uhr

Fallvorstellung III: Mitarbeiter der Kliniken Schmieder

14.35-14.50 Uhr Kaffeepause

14.50-15.05 Uhr

Fallvorstellung IV: Mitarbeiter der Kliniken Schmieder

15.05-15.40 Uhr

Interessante Fälle aus der neurologischen Ambulanz

Prof. Dr. Christof Klöttsch

Kliniken Schmieder Allensbach / HBH-Klinikum Singen

15.40-16.15 Uhr

Zervikogener Schwindel. Fiktion oder Realität?

Priv.-Doz. Dr. Doreen Huppert

Neurologisches Universitätsklinikum München (LMU)

16.15-16.30 Uhr

Schlusswort: Prof. Dr. Christof Klöttsch