

## Referenten

- ▶ **Prof. Dr. Orhan Aktas**  
Neurologische Universitätsklinik Düsseldorf
- ▶ **Prof. Dr. Gabriele Arendt**  
Neurologische Universitätsklinik Düsseldorf
- ▶ **Prof. Dr. Frank Erbguth**  
Neurologische Abteilung, Klinikum Nürnberg
- ▶ **Priv.-Doz. Dr. Oliver Peters**  
Psychiatrische Universitätsklinik Charité, Berlin
- ▶ **Dr. Gesine Respondek**  
Neurologische Universitätsklinik TU München
- ▶ **Prof. Dr. Joachim Röther**  
Neurologische Klinik Hamburg Altona
- ▶ **Dr. Katharina Schmidt**  
Neurologische Universitätsklinik Essen
- ▶ **Prof. Dr. Hermann Stefan**  
Neurologische Universitätsklinik Erlangen

### Fallvorstellungen

- ▶ **Mirko Friedrich, Zlata Azimov**  
Akutneurologie, Kliniken Schmieder Allensbach
- ▶ **Dr. Tanja Erben, Prof. Dr. Christof Klötzsch**  
Neurologische Klinik, Hegau-Bodensee-Klinikum Singen

### Anfahrt

Allensbach liegt am nordwestlichen Ufer des Untersees, zehn Kilometer westlich von Konstanz. Von Norden fahren Sie auf der A 81 bis zum Autobahnkreuz Hegau. Dort fahren Sie weiter in Richtung Konstanz auf der B 33. Kurz nach Ende der Ausbaustrecke erreichen Sie die Abfahrt Allensbach Mitte/Industriegebiet, wo Sie abfahren und daraufhin der Ausschilderung Kliniken Schmieder folgen.

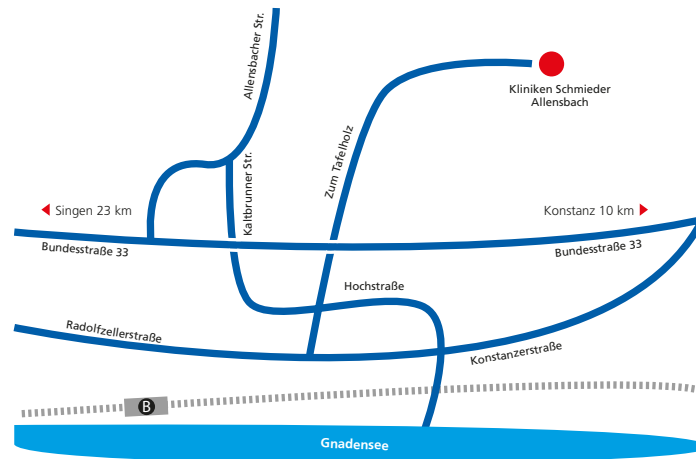

### Kontakt | Anmeldung

Zum Tafelholz 8, 78476 Allensbach  
Sekretariat der Neurologischen Akutabteilung  
Ramona Nitsch  
Tel.: 07533-808-1376, Fax: 07533-808-1332  
E-Mail: [c.kloetzsch@kliniken-schmieder.de](mailto:c.kloetzsch@kliniken-schmieder.de)

Wir bedanken uns herzlich bei den Sponsoren:

» AbbVie, Actelion, Bayer Vital, Bial, Biogen, BMS/Pfizer, Boehringer, Daiichi-Sankyo, Eisai, Merck, Mylan, Novartis, Sanofi-Genzyme, Roche, TEVA, Zambon

## Einladung

Samstag, 14. April 2018, 9 bis 16.30 Uhr  
Kliniken Schmieder Allensbach

### Update Neurologie

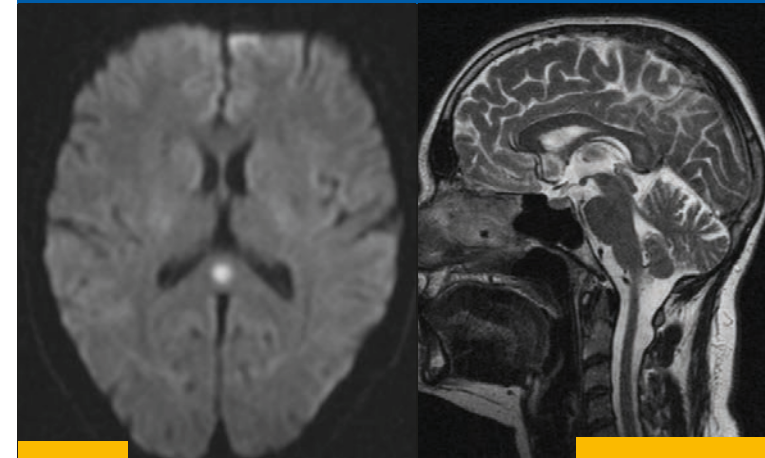

Für die Veranstaltung sind acht Fortbildungspunkte der Landesärztekammer Baden-Württemberg genehmigt.

## Einladung

Sehr geehrte Damen und Herren,  
liebe Kolleginnen und Kollegen,

ich möchte Sie auch in diesem Jahr wieder zu unserer ganztägigen Fortbildungsveranstaltung mit dem Titel „Update Neurologie“ in die Kliniken Schmieder nach Allensbach einladen.

Die Veranstaltung richtet sich nicht nur an Neurologen, sondern auch an alle anderen Kollegen, die regelmäßig in die Behandlung neurologischer Erkrankungen eingebunden sind. Bei der inzwischen 16. Veranstaltung dieser Art ist es uns wieder gelungen, namhafte Redner zu gewinnen, die mit ihren Vorträgen zu den Themen wie **Schlaganfall, Parkinson, Multiple-Sklerose, Epilepsie, Demenz u.a.** einen weiten Bogen über das neurologische Fachgebiet spannen. Darüber hinaus haben wir eine Reihe von Fallvorstellungen aus meinen beiden Abteilungen in Allensbach und Singen in das Programm aufgenommen, die die Teilnehmer aktiv mit einbinden sollen.

Das Ziel der Veranstaltung ist, in komprimierter Form aktuelles Wissen zu vermitteln und gleichzeitig Raum für Diskussionen zu bieten.

Über Ihre Teilnahme würde ich mich sehr freuen.

Mit freundlichen kollegialen Grüßen



**Prof. Dr. med. Christof Klötzsich**

Ärztlicher Leiter Akutneurologie, Kliniken Schmieder Allensbach  
Chefarzt der Neurologischen Abteilung, Hegau-Bodensee-Klinikum Singen

## Update Neurologie 2018

### Programm

Kliniken Schmieder Allensbach | 14. April 2018 | 9 bis 16.30 Uhr

9.00 Uhr

#### Begrüßung und Einführung

Prof. Dr. Christof Klötzsich

9.05-9.40 Uhr

#### Sekundärprävention nach Schlaganfall

Prof. Dr. Joachim Röther  
Neurologische Klinik Hamburg Altona

9.40-10.15 Uhr

#### Die Prophylaxe der Multiplen Sklerose wird häufig zu früh durchgeführt?

Prof. Dr. Orhan Aktas  
Neurologische Universitätsklinik Düsseldorf

10.15-10.30 Uhr

#### Fallvorstellung I: Mitarbeiter der Kliniken Schmieder

10.30-10.45 Uhr Kaffeepause

10.45-11.20 Uhr

#### Importierte virale Tropenkrankheiten – neurologische Manifestationen

Prof. Dr. Gabriele Arendt  
Neurologische Universitätsklinik Düsseldorf

11.20-11.55 Uhr

#### Viel Lärm um nichts? Die Bedeutung von Placebo- und Noceboeffekten in der Schmerztherapie

Dr. Katharina Schmidt  
Neurologische Universitätsklinik Essen

11.55-12.30 Uhr

#### Neue Entwicklungen in der Pharmakotherapie der Demenz

Priv.-Doz. Dr. Oliver Peters  
Psychiatrische Universitätsklinik Charité, Berlin

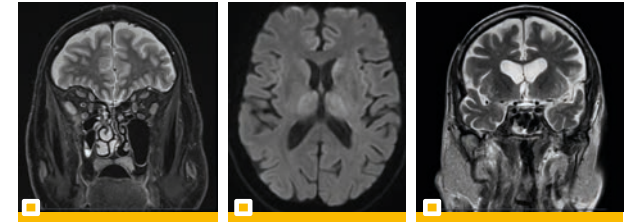

12.30-13.30 Uhr Mittagspause

13.30-13.45 Uhr

#### Fallvorstellung II: Mitarbeiter der Kliniken Schmieder

13.45-14.20 Uhr

#### Echte und gefühlte Notfälle – zwischen Absicherungsmedizin und pragmatisch weisen Entscheidungen

Prof. Dr. Frank Erbguth  
Neurologische Abteilung, Klinikum Nürnberg

14.20-14.35 Uhr

#### Fallvorstellung III: Mitarbeiter der Kliniken Schmieder

14.35-14.50 Uhr Kaffeepause

14.50-15.05 Uhr

#### Fallvorstellung IV: Mitarbeiter der Kliniken Schmieder

15.05-15.40 Uhr

#### Videobasierte Analyse epileptischer und nicht epileptischer Ereignisse

Prof. Dr. Hermann Stefan  
Neurologische Universitätsklinik Erlangen

15.40-16.15 Uhr

#### Klinisch relevante Differentialdiagnosen bei V.a. atypisches Parkinsonsyndrom

Dr. Gesine Respondek  
Neurologische Universitätsklinik TU München

16.15-16.30 Uhr

**Schlusswort:** Prof. Dr. Christof Klötzsich