

## TAG DER OFFENEN TÜR AUF DEM SPEYERERHOF

KLINIKEN SCHMIEDER HEIDELBERG  
SAMSTAG, 11. JULI 2026 | 11 – 16 UHR



**GEWINNSPIEL**  
ZUM TAG DER  
OFFENEN TÜR MIT  
TOLLEN PREISEN

FÜHRUNGEN, INFOSTÄNDE,  
VORTRÄGE, SPIELE, KINDER-  
PROGRAMM, UND VERPFLEGUNG

**GRATIS KUSCHEL-  
LÖWE FÜR JEDES KIND\***



\* Solange der Vorrat reicht

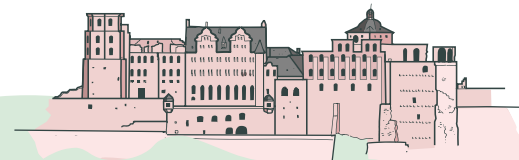

### DIGITALER FLYER

Den Programmflyer finden  
Sie auch auf unserer  
Website zum Download.

- 1 INFOPOINT
- 2 KLINIKFÜHRUNG
- 3 GLÜCKSRAD
- 4 IMBISS- UND GETRÄNKESTÄNDE
- 5 OKKOOL EISWAGEN
- 6 HÜPFBURG 
- 7 KINDERPROGRAMM: SEIFENBLASEN, ROLLSTUHLPARCOURS UND MANDALA 
- 8 VORSTELLUNG PFLEGE: STABILE SEITENLAGE, REANIMATION, BLUTZUCKERMESSUNG
- 9 VORSTELLUNG PFLEGE: SELBSTERFAHRUNG BEATMUNG
- 10 INFOSTAND PRAXISANLEITER
- 11 INFOSTAND SOZIALDIENST
- 12 INFOSTAND MEDIREST DIÄTASSISTENZ, CAFETERIA
- 13 INFOSTAND INTEGRATIONSBEAUFTRAGTER
- 14 INFOSTAND DIGITALE NACHSORGE
- 15 INFOSTÄNDE: HYGIENE, PERSONALABTEILUNG, BREER, BERUFSTHERAPIE, SELBSTHILFEGRUPPE "NIE AUFGEBEN"
- 16 ORTHESEN-ERPROBUNG
- 17 VORTRÄGE
- 18 VORSTELLUNG THERAPIE: SAEBO, LOGOPÄDIE
- 19 VORSTELLUNG THERAPIE: ARMZIRKEL, LAUFBAND, PSYCHOLOGIE
- 20 VORSTELLUNG THERAPIE: LIN, KINÄSTHETIK
- 21 SEELSORGE, RAUM 0235
-  TOILETTEN
-  PARKPLÄTZE
-  BUSHALTESTELLE

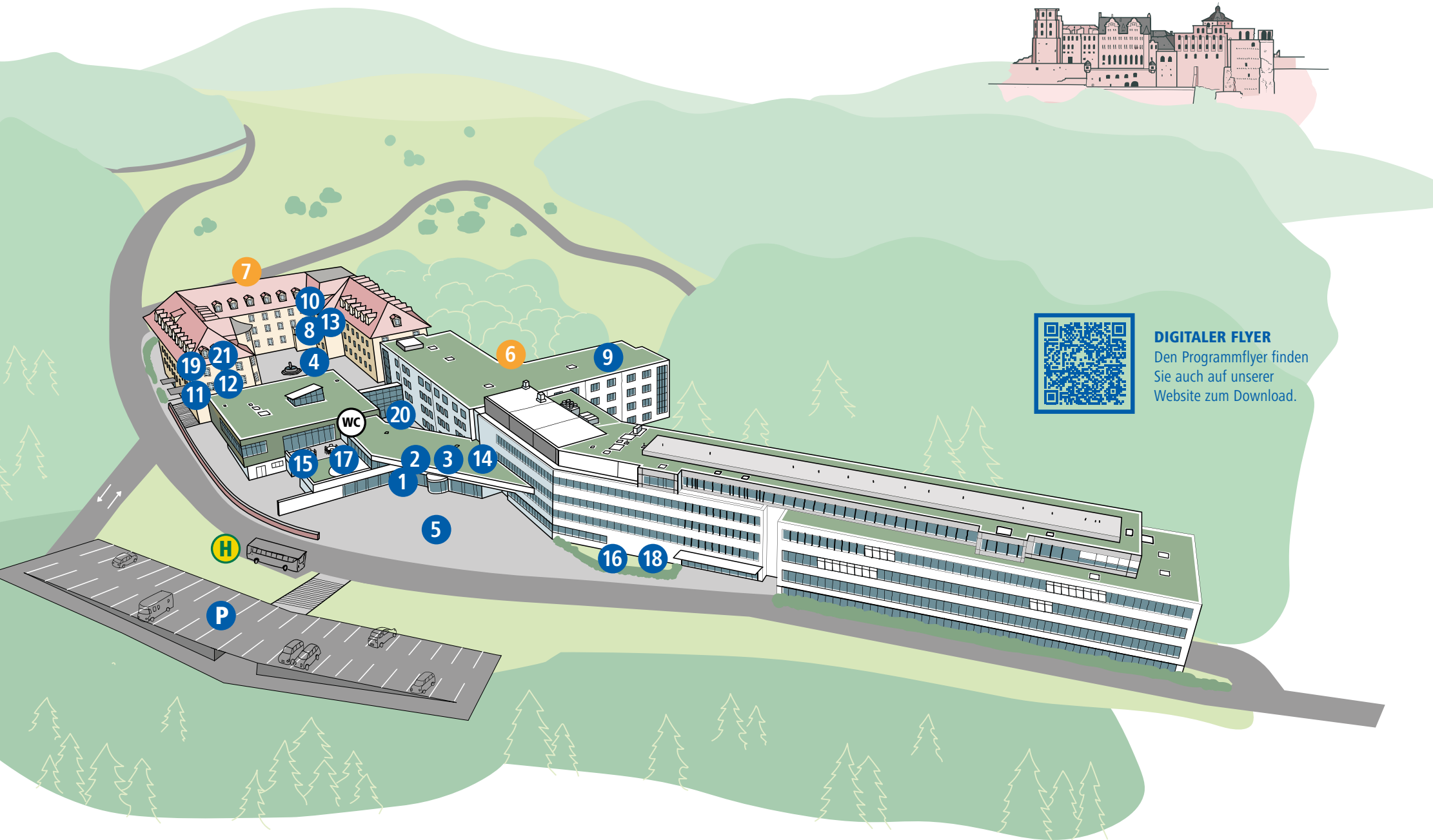

## SEHR GEEHRTE DAMEN UND HERREN,

haben Sie sich schon einmal gefragt, wie eine neurologische Rehabilitationsklinik arbeitet? Oder welche Therapien Menschen nach einem Schlaganfall oder anderen neurologischen Erkrankungen helfen können?

Beim Tag der offenen Tür der Kliniken Schmieder in Heidelberg laden wir Sie herzlich ein, unsere Klinik kennenzulernen und mit unseren Mitarbeitenden ins Gespräch zu kommen.

Freuen Sie sich auf Führungen durch die Klinik, Informationsstände unserer Teams, Kurzvorträge zu neurologischen Themen sowie Einblicke in moderne Therapieverfahren. Unsere Ärztinnen und Ärzte informieren über die Funktionsweise des Gehirns und über Kognition, Akutneurologie und Neurorehabilitation. Verschiedene Therapiebereiche wie Physio- und Ergotherapie sowie Logopädie und Neuropsychologie stellen ihre Arbeit vor. Zudem können Sie diagnostische Untersuchungen kennenlernen und Gesundheitschecks durchführen lassen.

Für Familien gibt es ein Kinderprogramm mit Hüpfburg, Seifenblasen und Mandalas, dazu Verpflegung und Getränke.

Wir freuen uns auf Ihren Besuch!

### IHR TEAM DER KLINIKEN SCHMIEDER HEIDELBERG

## PROGRAMM

### VORSTELLUNG PFLEGE

Pflegekräfte stellen ihren Arbeitsbereich vor. Sie zeigen die stabile Seitenlage, Reanimation und Blutzuckermessung, zudem können Besucher:innen die "Selbsterfahrung Beatmung" kennenlernen.

### VORSTELLUNG THERAPIE

Die Besucher:innen erhalten Einblicke in unser vielseitiges Therapiespektrum und können besondere Therapiegeräte kennenlernen und ausprobieren.

### KINDERPROGRAMM

Ein Plüschlöwe für jedes Kind solange der Vorrat reicht. Außerdem gibt es eine Hüpfburg, Seifenblasen, einen Rollstuhlparcours und Mandala.



### IMBISS- UND GETRÄNKESTÄNDE

Verpflegung, Eiswagen, Getränke

### INFOSTÄNDE

Verschiedene Berufsgruppen der Kliniken Schmieder geben Einblicke in ihre Arbeit – von Klinikhygiene und Sozialdienst bis hin zu Diätassistenz und Integrationsbeauftragtem.

### DIGITALE NACHSORGE

Am Infostand zur Digitalen Nachsorge erfahren Sie, wie unsere Patient:innen nach der Reha per App weiter trainieren können und therapeutisch begleitet werden.

### KLINIKFÜHRUNG 12:00 | 13:00 | 14:00 | 15:00 UHR

Werfen Sie einen Blick hinter die Kulissen der Kliniken Schmieder: Bei unseren Klinikführungen erhalten Sie spannende Einblicke in Räumlichkeiten, Abläufe und Angebote vor Ort.

## GESUNDHEITSVORTRÄGE

JEWELS 30 MINUTEN

### 11:30 UHR

#### EINE KLEINE REISE DURCH DAS GEHIRN

Großhirn an Kleinhirn: Der Vortrag vermittelt anschaulich neuroanatomische Grundlagen und zeigt, wie Großhirn, Kleinhirn und weitere Strukturen des Gehirns aufgebaut, organisiert und miteinander verbunden sind.

### 12:50 UHR

#### KOGNITION – GRENZEN DER WAHRNEHMUNG

Der Vortrag beleuchtet, wie Wahrnehmung und Denken zusammenwirken, welche Grenzen unsere kognitive Verarbeitung hat und warum unser Gehirn nicht immer alles so erfasst, wie es tatsächlich ist.

### 14:10 UHR

#### VON DER AKUTNEUROLOGIE ZUR NEUROREHABILITATION

Von der akuten oder chronischen neurologischen Erkrankung in die Neurorehabilitation: Der Vortrag erläutert den Übergang von der Akutneurologie in die Reha und zeigt, welche Ziele, Inhalte und Besonderheiten die Reha-Phasen B, C und D jeweils auszeichnen.

### 15:30 UHR

#### THERAPEUTISCHE BERUFE IN DER NEUROLOGISCHEN REHABILITATION

Der Vortrag gibt praxisnahe Einblicke in Physiotherapie, Ergotherapie, Logopädie sowie Neuropsychologie und zeigt, wie ihre unterschiedlichen Ansätze ineinandergreifen, um den Rehabilitationsprozess bestmöglich zu unterstützen.



### KLINIKEN SCHMIEDER HEIDELBERG

Eine zentrale Anlaufstelle für Neurologie und Neurologische Rehabilitation in der Region.

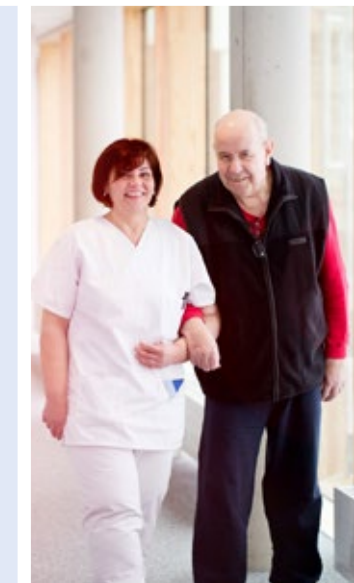

## WEITERE INFOS

### BUS-TRANSFER

An diesem Tag fahren ab den Haltestellen Bismarckplatz und Hauptbahnhof mehr Busse zum Speyererhof.

### PARKMÖGLICHKEITEN

Für Ihre Anreise stehen ausreichend Parkplätze und Fahrradparkplätze zur Verfügung.

### TOILETTEN, WC

Besucher:innentoiletten sind in jedem Gebäude der Klinik vorhanden.

### ANFAHRT

Kliniken Schmieder Heidelberg  
Speyererhofweg 1-3 | 69117 Heidelberg

## GEWINNSPIEL

Gewinnkarte am Infopoint abholen, ausfüllen und Fragen zur Rehabilitation in Heidelberg beantworten. Neben dem Hauptgewinn können Sie Gutscheine für das [Technikmuseum Sinsheim](#) und für das [Palmenparadies Sinsheim](#) gewinnen. **Machen Sie mit! Es lohnt sich.**



**HAUPTGEWINN  
1X WELLNESS-HOTEL-GUTSCHEIN**

#NIEAUFGEBEN  
WWW.KLINIKEN-SCHMIEDER.DE

